

# モバイルのPASMOで 金額式IC定期券が 購入できます!

2023  
3.18日  
より

もう窓口  
に  
並ばない!

購入は  
PASMOアプリから!

アプリで  
サクッと  
定期券



App Store  
からダウンロード

Google Play  
で手に入れよう

通学定期券もモバイルで購入可能です

詳しくは裏面をご確認ください

購入に  
あたって

- ◎PASMOカードに付与された定期券は自動的にPASMOアプリに反映されません。PASMOカード情報をPASMOアプリへ移行する方法についてはPASMOホームページをご確認ください。
- ◎モバイル端末のバッテリー切れ・不具合等により端末による読取ができない場合は普通運賃を収受いたしますのでご注意ください。

移行方法

iOS

Android



お問い合わせ

京浜急行バス株式会社  
事業統括部業務統括課

TEL 045-264-6895

平日9:30~18:15(年末年始除く)

KEIKYU  
京急バス

2023  
3.18日  
より

# 通学定期券も PASMOアプリで 購入できます

※22年度中の購入は、有効期限が4/30までの定期券となります。  
※モバイルPASMO通学定期券の購入は、13才以上のお客様に限りです。

行列をさけて  
アプリで  
かんたん定期券!



京浜急行バス  
マスコットキャラクター  
けいまるくん®

ご購入は通学区間の記載がある  
証明書をご用意のうえ、  
PASMOアプリから!



## 通学定期券のご購入は、かんたん3ステップ!

ステップ

1

### 通学証明書をご用意

学校が発行する、**通学区間の記載がある**  
証明書をご用意ください。

※記入漏れにご注意ください。

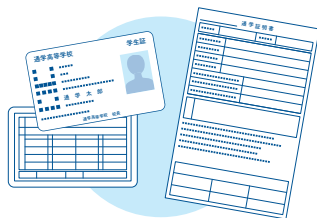

ステップ

2

### PASMOアプリからお申込み

PASMOアプリからPASMOを発行し、  
定期券購入メニューよりお申込みください。

ご利用開始日は、申込日の7日後~14日後を  
選択してください。



ステップ

3

### アプリからご購入

「予約完了」のメールが届いたら、  
PASMOアプリからご購入いただけます。

※購入にはご本人名義の各種クレジットカード、デビットカード、  
プリペイドカードが必要となります。

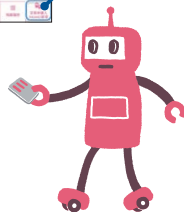

### クレジットカードがなくても大丈夫!

LINE Payほか、各種デビットカード・  
プリペイドカードがご利用いただけます。

※発行会社が定めるお申込み条件があります。

ご購入手順の  
詳細はこちら

iPhone



Android

