

# モバイルのPASMOで 金額式IC定期券が 購入できます!



もう窓口  
に  
並ばない!

購入は  
PASMOアプリから!

アプリで  
サクッと  
定期券

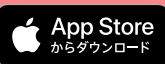

通学定期券もモバイルで購入可能です

詳しくは裏面をご確認ください

購入にあたって

- ◎PASMOカードに付与された定期券は自動的にPASMOアプリに反映されません。PASMOカード情報をPASMOアプリへ移行をする方法についてはPASMOホームページをご確認ください。
- ◎モバイル端末のバッテリー切れ・不具合等により端末による読取ができない場合は普通運賃を収受いたしますのでご注意ください。

移行方法

iOS

Android



お問い合わせ

京浜急行バス株式会社  
事業統括部業務統括課

TEL 045-264-6895

平日9:30~18:15(年末年始除く)

KEIKYU  
京急バス

# 通学定期券も PASMOアプリで購入できます

※モバイルPASMO通学定期券の購入は、13才以上のお客様にのみ可能です。

行列をさけて  
アプリでかんたん定期券!



ご購入は通学区間の記載がある  
証明書をご用意のうえ、  
PASMOアプリから!



## 通学定期券のご購入は、かんたん3ステップ!

ステップ

1

### 通学証明書をご用意

学校が発行する、**通学区間の記載がある**  
証明書をご用意ください。

※記入漏れにご注意ください。

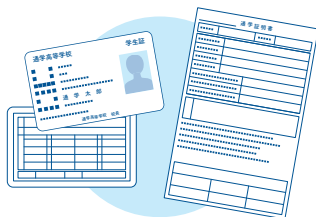

ステップ

2

### PASMOアプリからお申込み

PASMOアプリからPASMOを発行し、  
定期券購入メニューよりお申込みください。

ご利用開始日は、申込日の7日後～14日後を  
選択してください。



ステップ

3

### アプリからご購入

「予約完了」のメールが届いたら、  
PASMOアプリからご購入いただけます。

※購入にはご本人名義の各種クレジットカード、デビットカード、  
プリペイドカードが必要となります。

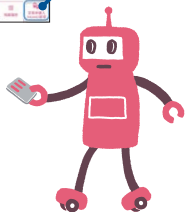

## クレジットカードがなくても大丈夫!

LINE Payほか、各種デビットカード・  
プリペイドカードがご利用いただけます。

※発行会社が定めるお申込み条件があります。

ご購入手順の  
詳細はこちら

iPhone



Android



・PASMOおよびモバイルPASMOは株式会社バスモの登録商標です。 ・iPhoneは、Apple Inc.の商標です。

・iPhoneはアイホン株式会社のライセンスに基づき使用されています。 ・Android、Google Play はGoogle LLCの商標です。